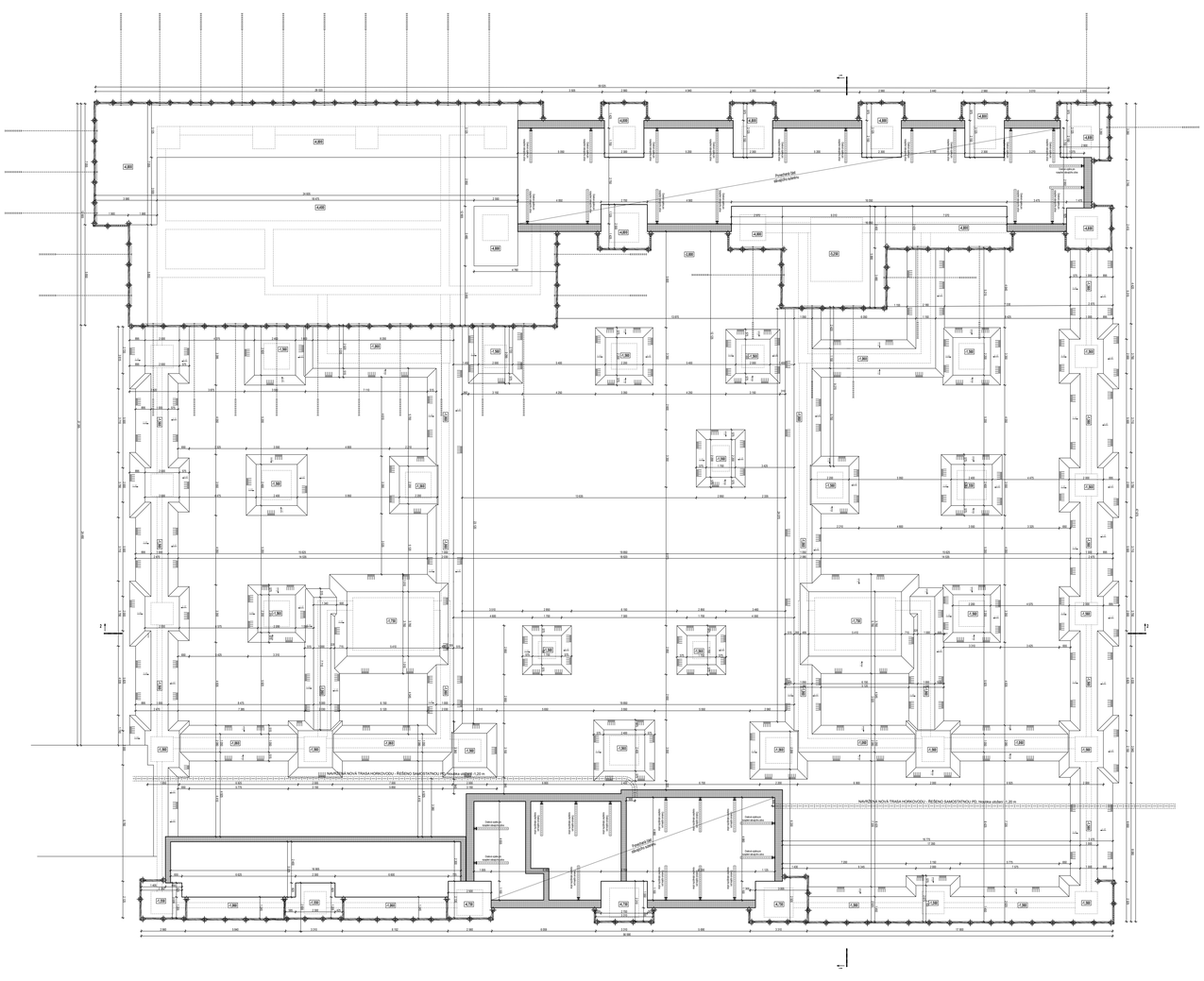

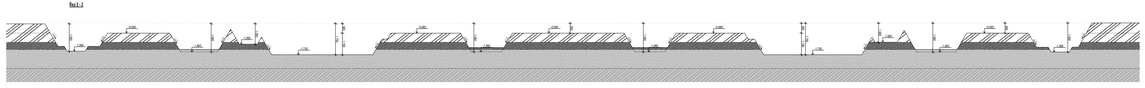

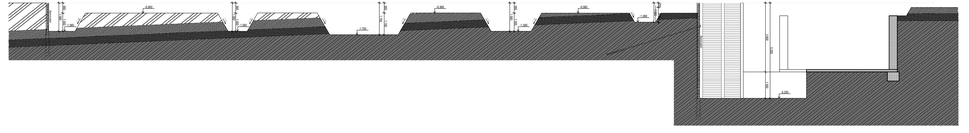

číslo revize	datum revize	předmět revize - zkratka	schválil

S

0,000 = 405,29 m n.m.Bpv

HLAVNÍ INŽENÝR PROJEKTU:	Ing. Martin Novák
AUTOR DPS:	Ing. Martin Novák, Ing. Zdeněk Balcar
AUTOR DÍLČÍ ČÁSTI:	Ing. Martin Novák, Ing. Zdeněk Balcar
KRESLIL:	Ing. Zdeněk Balcar
ZODP. PROJEKTANT:	Ing. Martin Novák
INVESTOR:	Technická univerzita v Liberci, Studentská 1402/2, Liberec
NÁZEV PROJEKTU:	Technická univerzita v Liberci, Objekt E2 - Knihovna TUL - stavební úpravy a přístavba objektu č.p. 1324 v Liberci I
ČÁST PROJEKTU:	D 1.1 - Architektonicko stavební řešení
NÁZEV VÝKRESU:	Pažení stavební jámy

ELEKTRONICKÁ ÚŘEDNÍ DESKA
ZÁPADOČESKÁ UNIVERZITA
ČESKÁ ÚŘEDNÍ DESKA
ČÚ SE DOSAVA

ZAKÁZKOVÉ ČÍSLO:	10 2014
DATUM:	09 / 2020
STUPEŇ PD:	DPS
MĚŘÍTKO:	1:75
Č. VÝKRESU:	D1.1.3